1/2 Unze - Australien Lunar III Ziege 2027 Gilded Beijing Coin Show Special

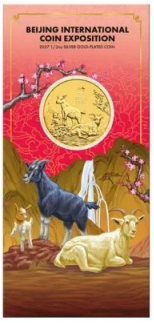

Artikelnummer:	12483
Lieferzeit:	In ca. 1 Woche lieferbar
Preis:	CHF 56.90

Beschreibung: Die australische Perth Mint präsentiert mit der Lunar III Ziege 2027 Gilded Beijing Coin Show Special eine exklusive Sonderausgabe zur Beijing International Coin Exposition 2026, die vom 30. Oktober bis 1. November 2026 stattfand.

Die Münze besteht aus einer halben Unze Feinsilber und ist vollständig mit 24-karätigem Gold vergoldet. Sie gehört zur dritten Lunar-Serie der Perth Mint und würdigt das Jahr der Ziege, das achte Tierkreiszeichen des chinesischen Mondkalenders.

Die Motivseite zeigt eine ausgewachsene Ziege, eine junge Ziege und ein Zicklein, die friedlich in einer Berglandschaft grasen. Ein blühender Pflaumenbaum ergänzt die Darstellung. Die drei Tiere symbolisieren die traditionelle chinesische Redewendung «Drei Ziegen bringen Glück», die für Erneuerung, Wohlstand und einen verheissungsvollen Neuanfang steht.

Das Motiv wird durch das chinesische Schriftzeichen für Ziege, die Inschrift «GOAT 2027» und das Prägezeichen «P» der Perth Mint ergänzt. Die Wertseite zeigt das von Dan Thorne gestaltete Porträt von König Charles III.

Die weltweite Auflage ist auf lediglich 3'000 Exemplare limitiert. Die Münze wird in einer speziell gestalteten, illustrierten Präsentationskarte geliefert, die sich dank eines ausklappbaren Aufstellers auch zur Ausstellung eignet.

Produktdetails

Land: Australien
Jahr: 2027
Nennwert: 50 Australische Cents
Motiv: Lunar III – Ziege
Serie: Lunar III
Prägeanstalt: Perth Mint
Material: Silber
Gewicht: 15,553 g (Fein: 15,552 g)
Durchmesser: 32,60 mm
Prägequalität: Stempelglanz (Uncirculated)
Auflage: 3'000 Stück
Besonderheiten: Beijing International Coin Exposition 2026, vollständig mit 24-karätigem Gold vergoldet
Lieferung: In illustrierter Original-Präsentationskarte